ARIZA ADI/KISALTMASI

ÜNİTE HMI ANA EKRAN ŞEMATİĞİ YOK

ARIZA BİLGİSİ :

Bu arızada DC Grubu HMI Ekranları Ana Ekranda bulunması gereken sekmeler,Akım voltaj bilgisi,kesici konum bilgisi ve koruma basamaklarının sekmesi bu arızada ekrandan tamamen silinmiş vaziyettedir.Sekmeler arası geçiş yapılırken hiçbir bilgiye erişilememektedir.Ekranın dokunmatik kısmı çalışmaktadır.

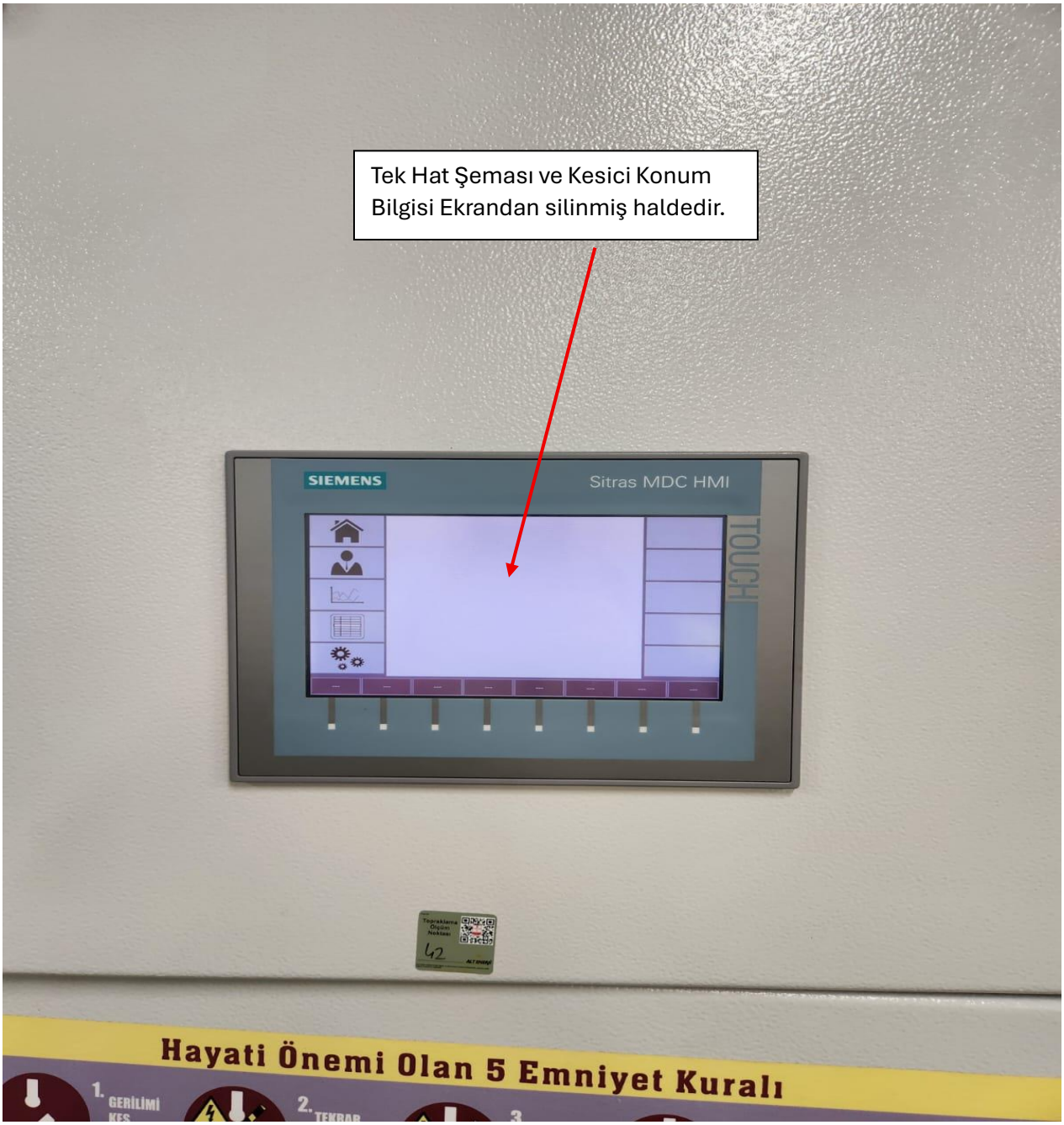

ARIZA MÜDAHALESİ :

Bu arızada CPU üzerinden bir sebeple (Muhtemel sebep genel scada hatası sonucu oluştu) tüm ekran üzerinde bulunan parametreler silinmiş haldedir. Daha evvelce cihaz parametrelerinin tümünün Back-Up işlemi yapılmış olması gerekmektedir.Sonrasında Bilgisayar üzerinden CPU üzerine erişip Device Parametrelerini tekrardan yüklenilmesi gerekmektedir.Bu işlemler aşağıdaki görsellerde adım adım anlatılmıştır.

İlk olarak CPU üzerindeki LAN kablosunun birtanesini söküp Kendi PC mize bağlantı yapıyoruz. Sonrasında

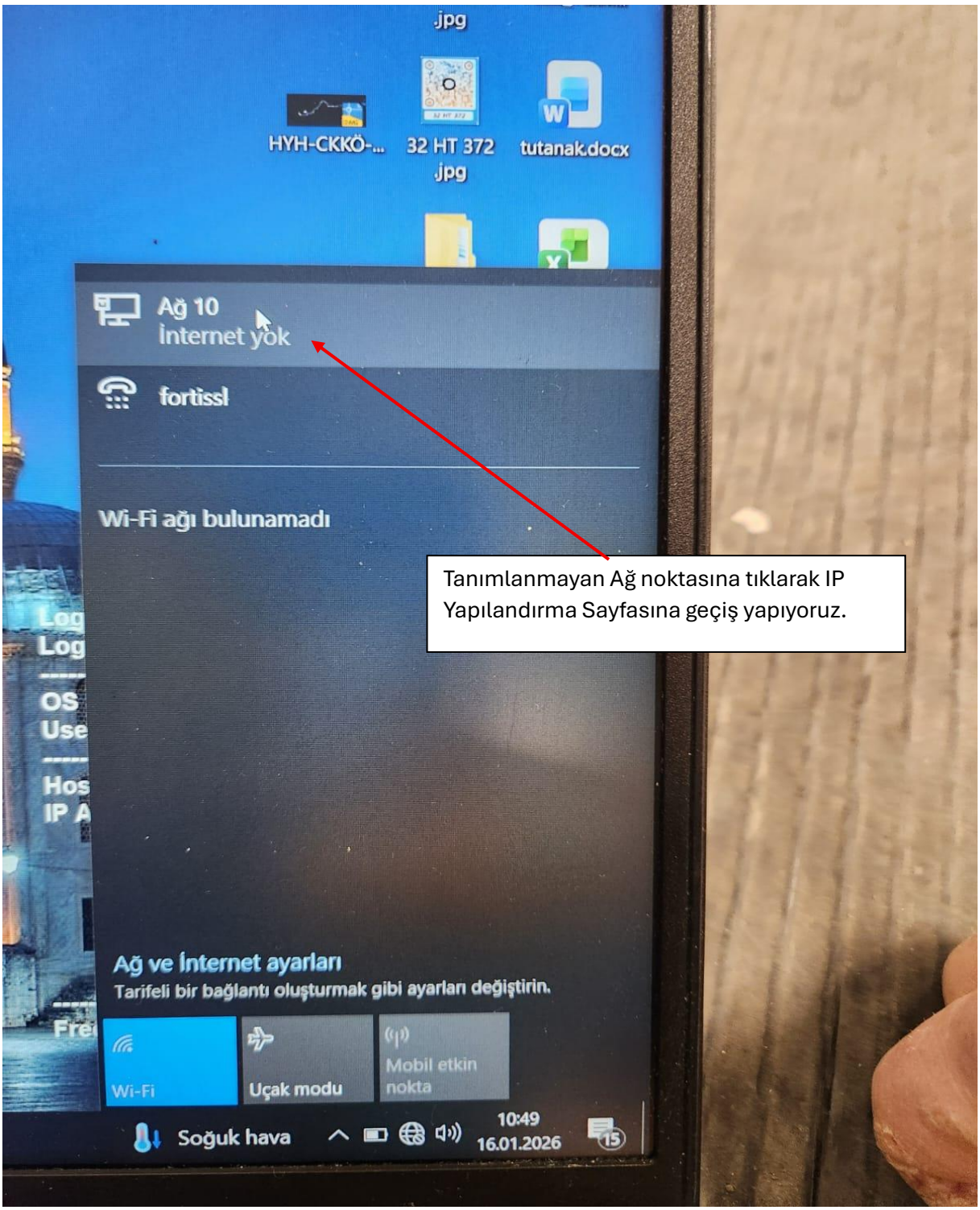

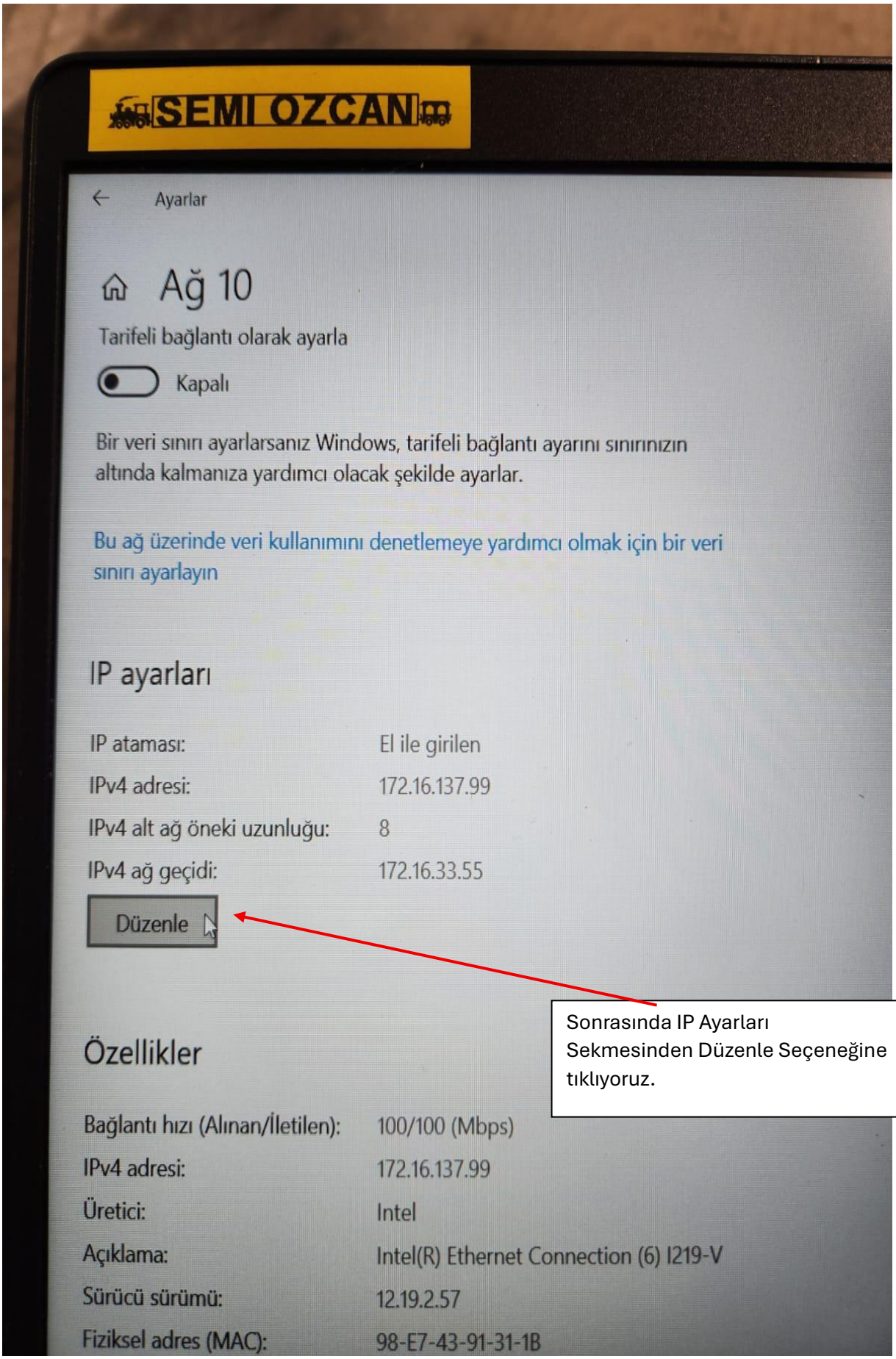

Sonrasında IP Ayarları Sekmesinden Düzenle Seçeneğine tıklıyoruz.

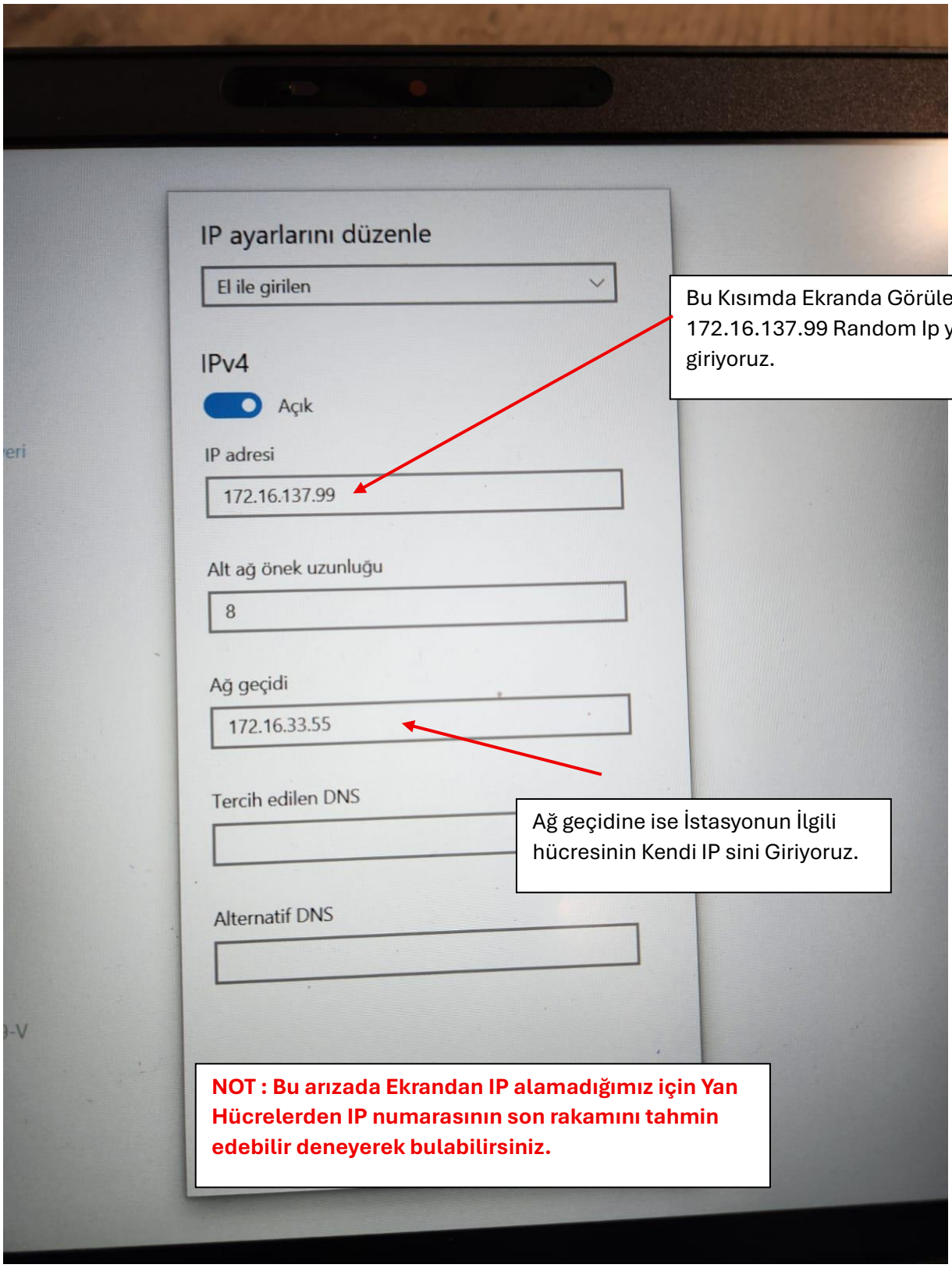
IP ayarlarını düzenle
El ile girilen
IPv4
Açık
IP adresi
172.16.137.99
Alt ağ önek uzunluğu
8
Ağ geçidi
172.16.33.55
Tercih edilen DNS
Alternatif DNS
Bu Kısımda Ekranda Görülen 172.16.137.99 Random Ip yi giriyoruz.
Ağ geçidine ise İstasyonun İlgili hücresinin Kendi IP sini Giriyoruz.
NOT : Bu arızada Ekrandan IP alamadığımız için Yan Hücrelerden IP numarasının son rakamını tahmin edebilir deneyerek bulabilirsiniz.

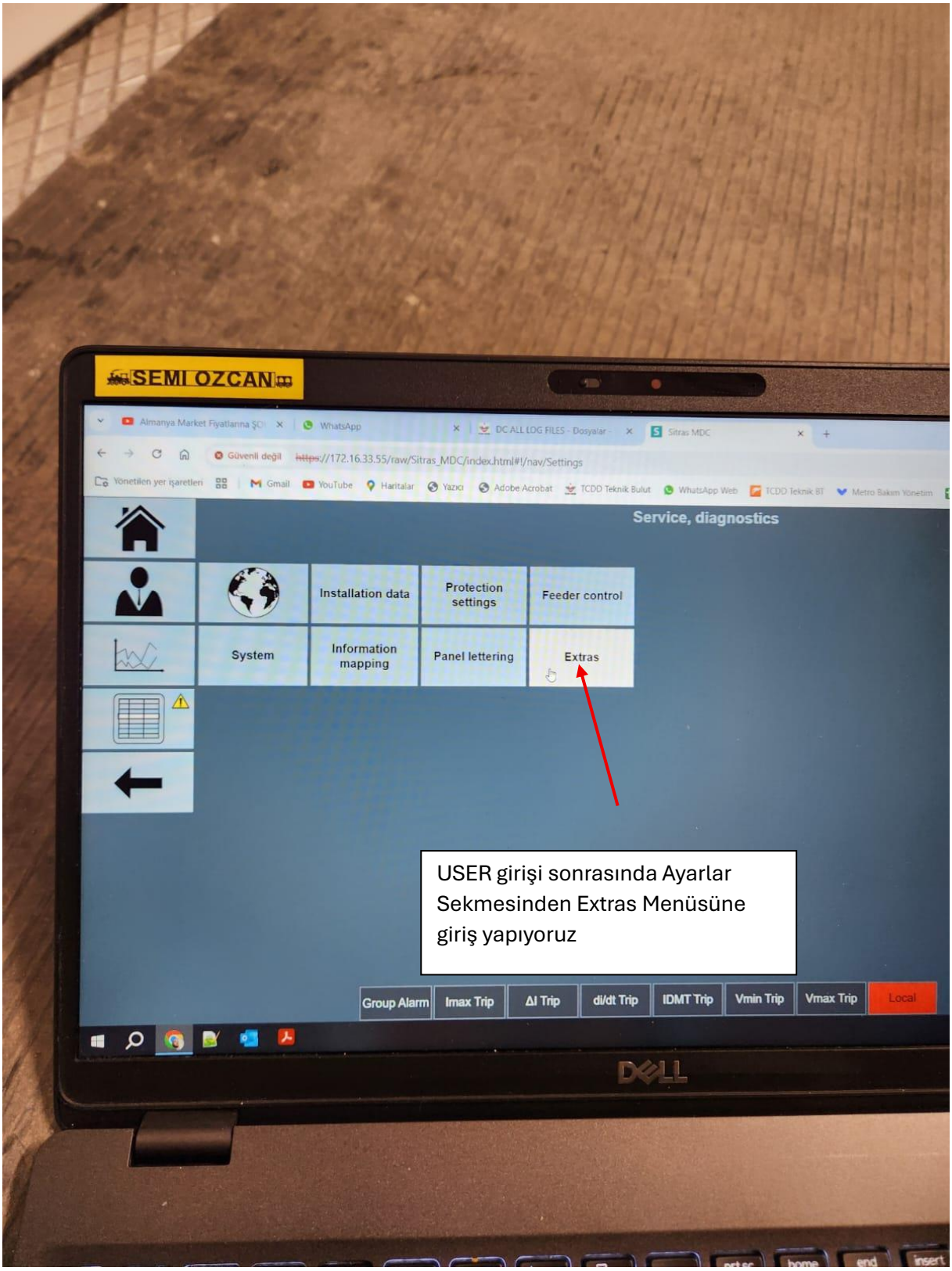

USER girişi sonrasında Ayarlar Sekmesinden Extras Menüsüne giriş yapıyoruz

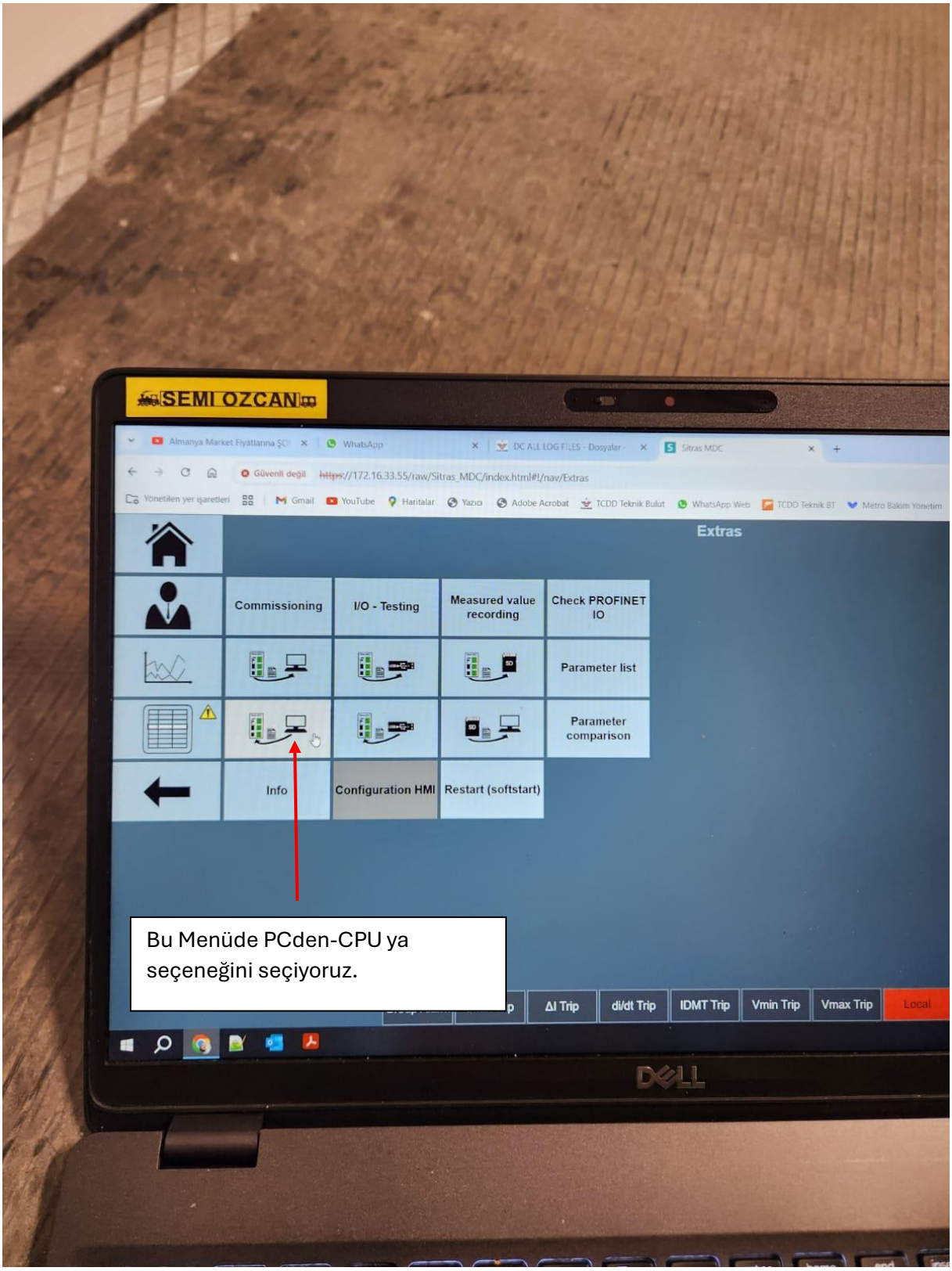
SEMI OZCAN
Extras
Commissioning
I/O - Testing
Measured value recording
Check PROFINET IO
Parameter list
Parameter comparison
Info
Configuration HMI
Restart (softstart)
ΔI Trip
di/dt Trip
IDMT Trip
Vmin Trip
Vmax Trip
Local
Bu Menüde PCden-CPU ya seçeneğini seçiyoruz.

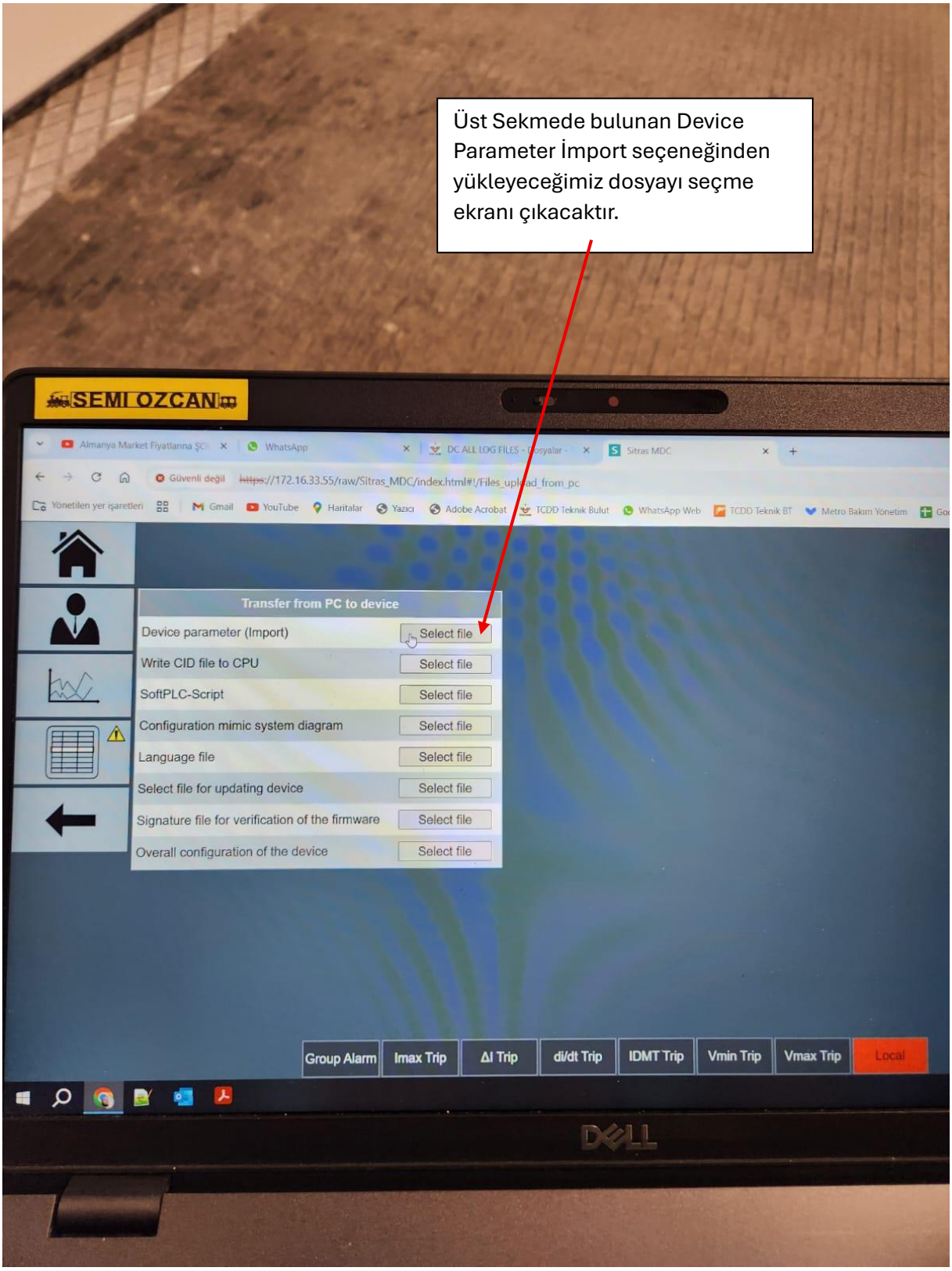
Üst Sekmede bulunan Device Parameter İmport seçeneğinden yükleyeceğimiz dosyayı seçme ekranı çıkacaktır.
SEMI OZCAN
Transfer from PC to device
Device parameter (Import)
Write CID file to CPU
SoftPLC-Script
Configuration mimic system diagram
Language file
Select file for updating device
Signature file for verification of the firmware
Overall configuration of the device
Select file
Group Alarm
Imax Trip
ΔI Trip
di/dt Trip
IDMT Trip
Vmin Trip
Vmax Trip
Local
DELL

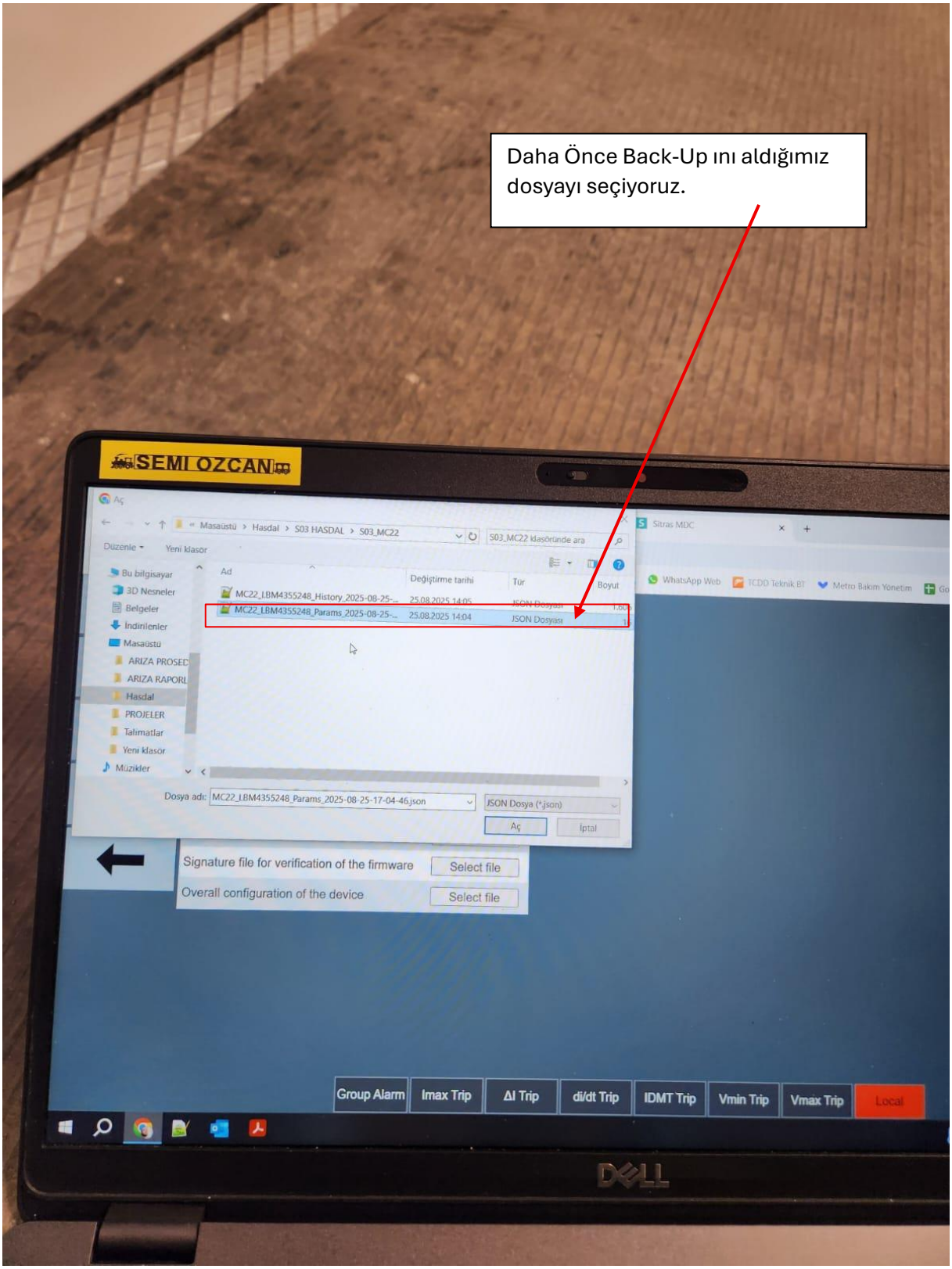
Daha Önce Back-Up ını aldığımız dosyayı seçiyoruz.
SEMI OZCAN
Masaüstü > Hasdal > S03 HASDAL > S03_MC22
MC22_LBM4355248_History_2025-08-25-...
MC22_LBM4355248_Params_2025-08-25-...
Dosya adı: MC22_LBM4355248_Params_2025-08-25-17-04-46.json
Aç
İptal
Signature file for verification of the firmware
Select file
Overall configuration of the device
Select file
Group Alarm
Imax Trip
ΔI Trip
di/dt Trip
IDMT Trip
Vmin Trip
Vmax Trip
Local

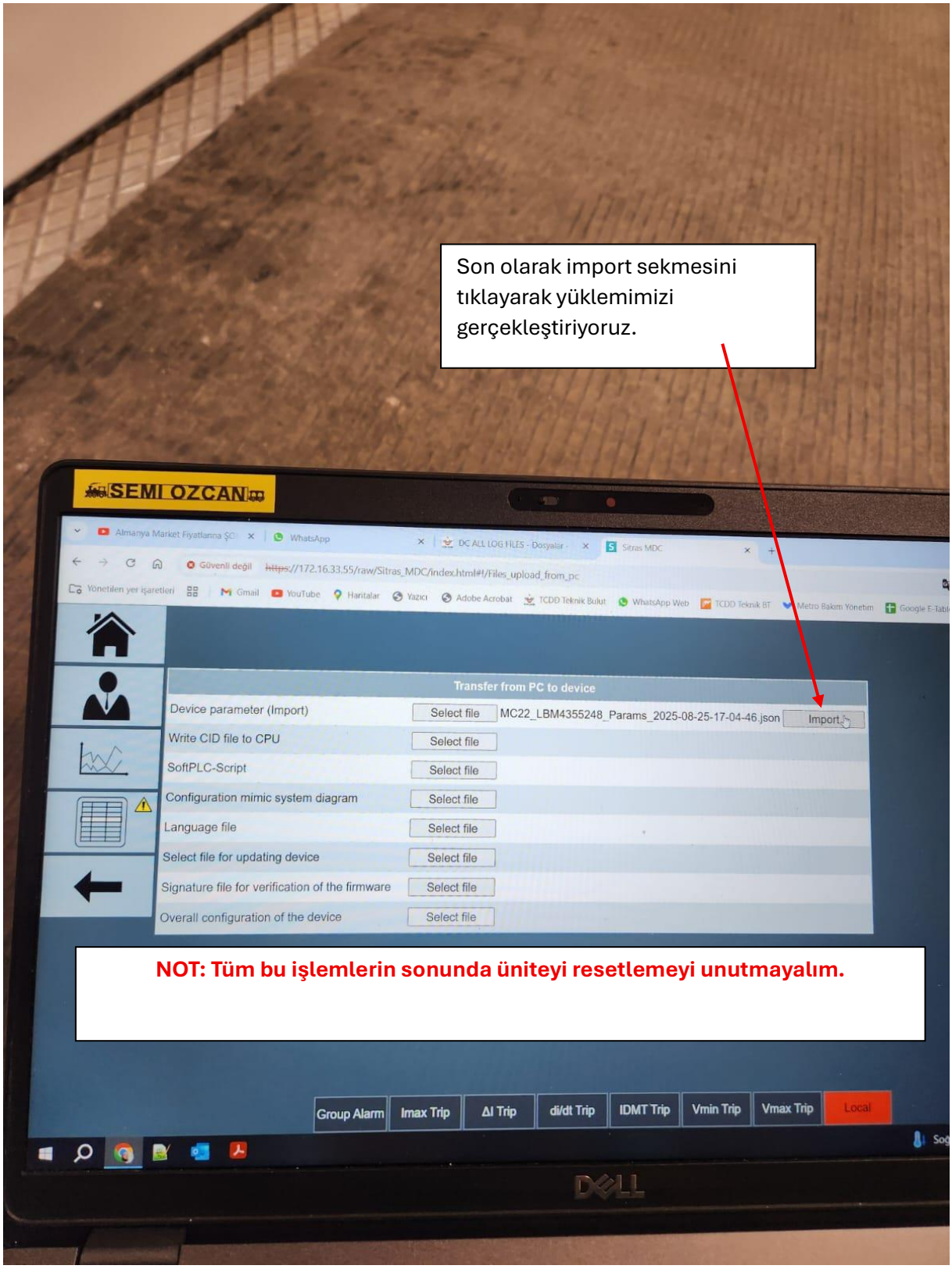
Son olarak import sekmesini tıklayarak yüklemimizi gerçekleştiriyoruz.
SEMI OZCAN
Transfer from PC to device
Device parameter (Import)
Select file
MC22_LBM4355248_Params_2025-08-25-17-04-46.json
Import
Write CID file to CPU
SoftPLC-Script
Configuration mimic system diagram
Language file
Select file for updating device
Signature file for verification of the firmware
Overall configuration of the device
NOT: Tüm bu işlemlerin sonunda üniteyi resetlemeyi unutmayalım.
Group Alarm
Imax Trip
ΔI Trip
di/dt Trip
IDMT Trip
Vmin Trip
Vmax Trip
Local